

110 學年度 下學期 臺中市南屯區惠文國小 午餐食材抽驗紀錄表

日期	111 年 2 月 14 日	
抽驗食材	冰烤番薯	
抽驗流程		
檢驗日期	111/2/18~111/2/19	
檢驗項目	Lactose, Fructose, Maltose, Glucose, Sucrose, 總醣	
檢驗結果	未檢出, 0.6, 11.6, 1.0, 4.7, 17.9	

衛生管理人員：衛生管理員 羅心妍

廠商營養師：營養師 吳意文

公職營養師：營養師 劉懿瑱

午餐秘書：教師兼午餐秘書 陳昱雯

學務主任：教師兼學務主任 洪辰諭



檢驗報告

委託單位：莞儂食品股份有限公司(惠文國小)

地址：台中市南屯區公益路2段300號

聯絡人：吳意文

聯絡電話：0923686662

報告編號：GF111020094

收樣日期：2022/02/14

檢驗日期：2022/02/18-2022/02/19

報告日期：2022/02/22

一、樣品資訊：

產品名稱：冰烤番薯	批號：-	包裝： <input type="checkbox"/> 完整包裝 <input checked="" type="checkbox"/> 散裝
數量：344g	製造日期：-	有效日期：-
製造廠商/國內負責廠商名稱：-		
樣品保存方式： <input type="checkbox"/> 室溫 <input type="checkbox"/> 冷藏 <input checked="" type="checkbox"/> 冷凍		

二、委託檢驗項目、檢驗方法、檢驗結果：

認證	檢驗項目	檢驗方法	檢驗結果	單位	定量/ 偵測極限
	乳糖 Lactose	CNS 12634, N6223 民國 95.04.19 修訂 水果及蔬菜汁飲料檢驗法-糖類之測定(HPLC法)	未檢出	g/100g	0.5
	果糖 Fructose		0.6	g/100g	0.5
	麥芽糖 Maltose		11.6	g/100g	0.5
	葡萄糖 Glucose		1.0	g/100g	0.5
	蔗糖 Sucrose		4.7	g/100g	0.5
	總糖		17.9	g/100g	-
	以下空白				

備註：

1. 本報告共_2_頁，分離使用無效。本報告未經本公司書面許可，不得摘錄複製。
2. 檢驗項目標★者，係指該檢驗項目經衛生福利部(TFDA)認證通過；經認證項目皆依認證檢驗方法執行。
3. 檢驗報告僅就委託者之委託事項提供檢驗結果，不對產品合法性做判斷。
4. 本檢驗報告之所有檢驗內容，均依委託事項執行檢驗，如有不實，願意承擔完全責任。
5. 本報告檢體係由委託單位提供，報告僅對該送驗之檢體負責，並且不做符合性聲明及報告意見與解釋。



報告簽署人：張育瑄 課長

張育瑄 2022.02.22

報告編號： GF111020094

樣品照片

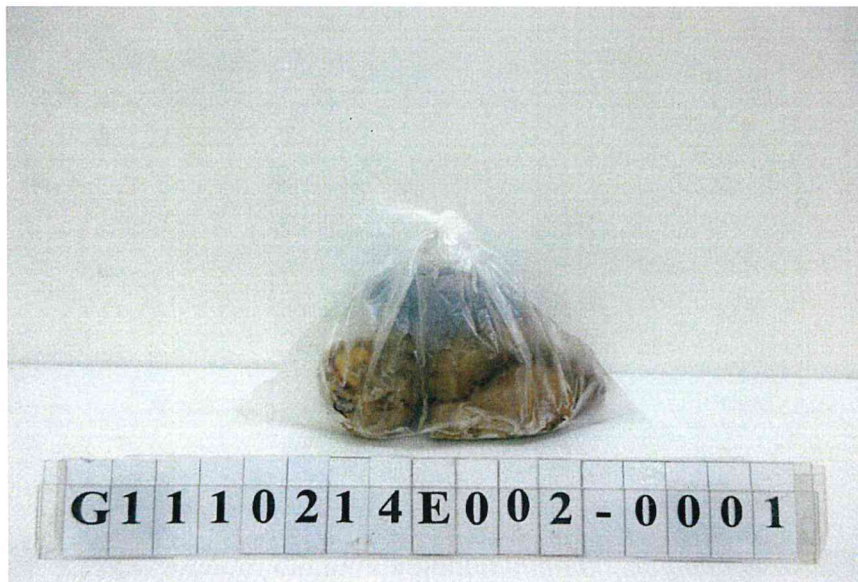
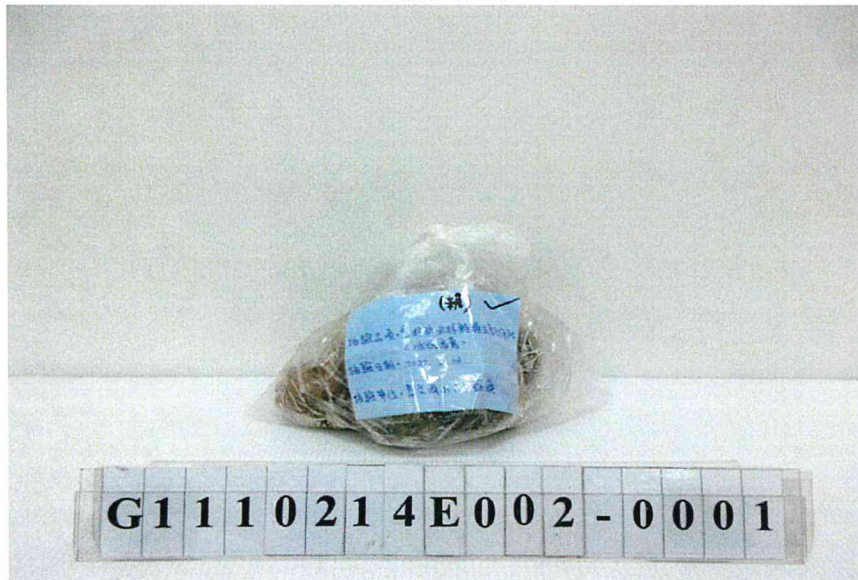

樣品編號：G1110214E002-0001

— 結束 —